

# Mitteilungsblatt der Gemeinde Waldbrunn



Jahrgang 25

Freitag, 19.06.2009

Nummer 24-25/2009

## Gemeindliche Nachrichten

### Hinweis:

Die in diesem Mitteilungsblatt abgedruckten gemeindlichen Nachrichten dienen lediglich der Information der Bürger. Amtliche Bekanntmachungen erfolgen durch Aushang an den Gemeindetafeln.

### Ergebnis der Wahl zum Europäischen Parlament am 07.06.2009 der Gemeinde Waldbrunn

Wahlberechtigte	2.094	
Wähler	1.003	(47,90 %)
Gültige Stimmen	986	(98,31 %)
Ungültige Stimmen	17	( 1,69 %)

Partei	Stimmen	Prozent
CSU	459	46,55 %
SPD	121	12,27 %
GRÜNE	130	13,18 %
FDP	97	9,84 %
ödp	14	1,42 %
REP	18	1,83 %
BP	6	0,61 %
Die Tierschutzpartei	6	0,61 %
DIE LINKE	23	2,33 %
FAMILIE	12	1,22 %
Volksabstimmung	3	0,30 %
DIE FRAUEN	3	0,30 %
PBC	5	0,51 %
CM	6	0,61 %
PSG	1	0,10 %
DIE VIOLETTEN	1	0,10 %
FBI	2	0,20 %
FW FREIE WÄHLER	59	5,98 %
Newropeans	2	0,20 %
PIRATEN	10	1,01 %
RRP	3	0,30 %
RENTNER	5	0,51 %

### Aus der Sitzung des Gemeinderates am 29.05.2009

#### Ausbau der Straße „An der Mehle“

Der Gemeinderat hat in seiner nichtöffentlichen Sitzung am 05.05.09 beschlossen, den Auftrag für den Ausbau der Straße „An der Mehle“ an den preisgünstigsten Anbieter, der Firma Konrad Bau GmbH, 97922 Lauda-Königshofen, zum Angebotspreis von brutto 357.370,74 € zu vergeben und den Auftrag für die Straßenbeleuchtung an die Stadtwerke Würzburg AG zum Preis von netto 3.289,00 €.

#### Errichtung einer Skateranlage

Die Listen zum Eintragen interessierter Jugendlicher liegen noch bis **Donnerstag, 02. Juli 2009** im Rathaus aus.

#### Schulverbandssitzung Eisingen - Waldbrunn

In der Schulverbandssitzung am 20.05.2009 wurde der Haushaltsplan für das Jahr 2009 beschlossen. Der Verwaltungshaushalt beläuft sich auf 240.904,00 € in 2009, 2008 lag er noch bei 217.170,00 €. Grund für die Erhöhung ist die verlängerte Mittagsbetreuung bis 16.30 Uhr, die in Eisingen für Waldbrunn und Eisingen angeboten wird.

Der Vermögenshaushalt beläuft sich auf 3.011,00 € in 2009, 2008 lag er bei 3.114,00 €.

Die Verbandsumlage beträgt bei 198 Schülern (Eisingen 117, Waldbrunn 87) 974,09 € je Schüler.

Umlage je Schüler 2008 bei 213 Schülern:	823,80 €
Umlage je Schüler 2007 bei 253 Schülern:	610,44 €

Für die Mittagsbetreuung in Waldbrunn bis 13.10 Uhr haben sich 16 Schüler angemeldet und 2 Schüler aus Waldbrunn möchten in die Mittagsbetreuung bis 16.30 Uhr, die nur in Eisingen angeboten wird.

#### BI gegen die Westumgehung

Im Gemeinderat wurde vorgebracht, dass die Beteiligung der Gemeinde Waldbrunn bei der Eröffnung des Trassenwanderweges am 10.05.2009 mit insgesamt 14 Personen sehr gering war.

Die Waldbrunner Bürger sollten mobilisiert werden.

#### Generalsanierung Kindergarten; Beschluss über anteilige Kostenübernahme

Nachdem noch bis zum Jahr 2013 die Errichtung von Kleinkindgruppen staatlich gefördert wird und bereits seit 2 Jahren eine Kleinkindgruppe in einem Kindergartenraum unterge-

bracht ist, sollen für zwei Kleinkindgruppen Räumlichkeiten geschaffen werden. Diese sind im Erdgeschoss - heutiger Ministrantenraum, ehemaliger Gruppenraum und derzeitiger Turnraum - vorgesehen.

Da bei dem gesamten Gebäude eine energetische Sanierung sinnvoll ist, ist eine Generalsanierung mit einer entsprechenden Erweiterung nach den heutigen Anforderungen für einen Kindergartenbetrieb geplant. Im derzeitigen Kindergartenbereich soll eine größere Küche mit Abstellraum und Toiletten für das Personal neu geschaffen werden. Um Platz für einen neuen Turnraum zu gewinnen und entsprechende Personalräume soll das Gebäude teilweise aufgestockt werden. Diese Planung erfolgte in Abstimmung mit der Kirchenverwaltung, Kindergartenleitung, dem Caritasverband sowie den Aufsichtsbehörden.

In der Bauausschusssitzung am 26.05.2009 wurde vom Architekten Hettiger die Planung mit Kostenschätzung für die Generalsanierung und Erweiterung des Kindergartens um zwei Kleinkindgruppen vorgestellt. Herr Zinßer, Projektant für Heizung und Installation, stellte ausführlich drei Varianten für die Heizungsanlage - Gas, Holzpellets und Erdwärme - vor. Der Projektant für Elektroarbeiten, Herr Zink, stellte die Elektroinstallation vor.

Nach der Kostenschätzung fallen für die Generalsanierung mit Erweiterung und Neugestaltung der Außenanlage inklusive Spielgeräte sowie des kirchlich genutzten Bereiches (St.-Norbertussaal usw.) Kosten an in Höhe von brutto **2.574.487,79 €**.

Kostenaufteilung:

Anteil Pfarrsaal/Kirchliche Nutzung	19,2 %
Anteil Kleinkindgruppe	18,7 %
Anteil Kindergarten	62,1 %

Für die Errichtung der Kleinkindgruppe ist mit einem staatlichen Zuschuss von 71 % zu rechnen. Der Bereich Kindergarten wird aus FAG-Mitteln mit ca. 35 % gefördert.

Das Bischöfliche Ordinariat gewährt für den Bereich Kindergarten einen Zuschuss von 20 %.

Die Gemeinde ist verpflichtet, sich mit mindestens zwei Drittel an den Baukosten für den Bereich Kindergarten zu beteiligen. Der restliche Anteil von einem Drittel wäre von der Kath. Kirchenstiftung als Eigentümerin des Gebäudes zu tragen. Somit müssten noch ca. 13 % von der Kath. Kirchenstiftung Waldbrunn übernommen werden. Da die Kath. Kirchenstiftung aufgrund der Kirchenrenovierung finanziell dazu nicht in der Lage ist, wird vorgeschlagen, dass die Gemeinde auch noch diesen Anteil trägt.

Aus den Reihen des Gemeinderates werden Bedenken vorgebracht, dass die Gemeinde auch noch den Anteil der Kath. Kirchenstiftung übernimmt, obwohl ihr das Gebäude nicht gehört. Das Gebäude der Kirche werde ja durch die Sanierung auch aufgewertet.

Bgm. Fiederling erklärt hierzu, dass es Pflichtaufgabe der Gemeinde ist, einen Kindergarten vorzuhalten. Wäre die Gemeinde Eigentümerin des Gebäudes, so würde sich das Bischöfliche Ordinariat auch nicht an der Finanzierung beteiligen

Im Gemeinderat wird die Frage aufgeworfen, ob ein Abriss und Neubau nicht günstiger wäre als die geplante Renovierung.

Bgm. Fiederling erklärte, dass ein Neubau nicht günstiger sei, weil zusätzlich Abriss- und Entsorgungskosten anfallen würden, zudem wäre die Förderung niedriger als bei einer Gene-

ralisierung. Der Bürgermeister ist davon überzeugt, dass der jetzige Standort des Kindergartens der günstigste ist.

Bezüglich der Finanzierung wurde von einem Ratsmitglied angefragt, ob es auch eine Möglichkeit gibt, den Umbau noch 3 - 5 Jahre hinauszuschieben.

Bgm. Fiederling führte aus, dass die Förderung für die Kleinkindbetreuung 2013 ausläuft. Außerdem ist bereits seit 2 Jahren eine Kleinkindgruppe in einem Kindergartenraum untergebracht. Deshalb sollte die Maßnahme durchgezogen werden.

#### Unterbringung der Kinder während Bauphase

Noch zu klären ist wo die Kinderbetreuung während der etwa ein Jahr dauernden Umbauphase stattfinden soll.

In Lohr z. B. wurde während der Umbauphase mit Containern gearbeitet.

Diese Variante würde zusätzlich ca. 85.000 € kosten. Darin enthalten sind die Miete für die benötigten 19 Container mit ca. 74.000 € sowie die Planierung der notwendigen Fläche, provisorischer Wegebau auf dem Festplatz. Diese Kosten werden nicht bezuschusst.

Weitere Möglichkeiten wären die Mitnutzung des Untergeschosses der Schule, inklusive des Sängerraumes, die ehem. Backstube der Bäckerei Schiffer sowie die Anmietung eines leer stehenden Hauses.

Der Gemeinderat beschloss, 80 % der anfallenden Kosten bei der Generalsanierung mit Erweiterung des Kindergartens für den Bereich Kindergarten und Kleinkindbetreuung zu übernehmen. Nach Abzug der in Aussicht gestellten Förderung wäre dies ein Betrag von ca. 773.600 €.

#### **Verlängerung des Konzessionsvertrages mit der Stadtwerke Würzburg AG**

Der Gemeinderat hat in seiner Sitzung am 16.01.2009 der vorzeitigen Beendigung des Konzessionsvertrages mit der Stadtwerke Würzburg AG zum 31.05.2009 zugestimmt.

Für den Konzessionsvertrag haben sich die Stadtwerke Würzburg AG sowie EnBW Regional AG, Heilbronn, beworben. Die Verträge entsprechen den Musterverträgen des jeweiligen Gemeindetages mit den Versorgungsunternehmen und sind im Wesentlichen identisch.

Der Gemeinderat plädierte für den Vertragsabschluss mit dem regionalen Anbieter, der Stadtwerke Würzburg AG

Der Gemeinderat beschloss den Abschluss des am 08.05.2009 vorgelegten Konzessionsvertrages - Vertrag über die Bereitstellung des Netzes und die Nutzung öffentlicher Verkehrswege zur Versorgung mit elektrischer Energie - mit der Stadtwerke Würzburg AG mit einer Vertragsdauer von 20 Jahren. Dieser Vertrag tritt am 01.06.2009 in Kraft.

#### **Abschluss eines Kommunalen Rahmenvertrages über die Stromlieferung für die Jahre 2010 - 2013 mit der Stadtwerke Würzburg**

Bgm. Fiederling erläuterte dem Gemeinderat anhand einer Powerpoint-Präsentation das Angebot der Stadtwerke Würzburg AG über einen Kommunalen Rahmenvertrag für die Stromlieferung der Jahre 2010 - 2013. Der Vertrag entspricht im Wesentlichen dem Rahmenvertrag, den die E.ON Bayern AG mit dem Bayer. Gemeindetag abgeschlossen hat.

Der Unterschied zwischen dem Angebot der E.ON Bayern AG und der Stadtwerke Würzburg AG ist, dass E.ON Bayern 50 % Strom aus erneuerbaren Energien liefert, die Stadtwerke da-

gegen 100 %. Würde E.ON 100 % Strom aus erneuerbaren Energien liefern, so würde sich der Preis um 0,3 Cent/kWh erhöhen. Beim Angebot der Stadtwerke Würzburg AG würde die Gemeinde 100 % Ökostrom beziehen und somit einen Beitrag zum Umweltschutz leisten.

Der Gemeinderat genehmigte den Abschluss des Kommunalen Rahmenvertrages für die Jahre 2010 bis 2013 mit der Stadtwerke Würzburg AG gemäß Angebot vom 14.05.2009.

### Bauanträge

Dem Gemeinderat lag in seiner jüngsten Sitzung ein Bauantrag für den Umbau und die Erweiterung eines Zweifamilienwohnhauses in der Straße An der Mehle vor. Der Gemeinderat stimmte der befürwortenden Weiterleitung des Bauantrags an das Landratsamt zu.

### Genehmigung von Rechnungen

Der Gemeinderat genehmigte die Zahlungsanweisung nachstehender Rechnungen:

- Rechnung der Firma Schüssler Baustoffe GmbH, Rottendorf, über die Lieferung von Material für die Sanierung des Feuerwehrhauses in Höhe von 5.288,36 €
- Rechnung der Firma Keller & Kiesel KG, Eisingen, über Aufgrabungsarbeiten einschl. Wandisolierung und Pflasterarbeiten anl. Sanierung Feuerwehrhaus in Höhe von 6.357,15 €
- Rechnung der Firma Keller & Kiesel KG, Eisingen, über Tiefbauarbeiten für die Erschließung des Grundstückes Röntgenstr. 20 in Höhe von 7.768,09 €
- Rechnung der Firma Schlagmann Baustoffwerke GmbH u. Co. KG, Tann, Restzahlung zum Kaufvertrag vom 22.07.2004 in Höhe von 10.000,00 €
- 11. Abschlagsrechnung des Büros MKI Tiefbauplanung GmbH, Schweinfurt, über die Neugestaltung des Grabenplatzes mit Anschluss zur Hauptstraße in Höhe von 1.400,00 €
- 1. Abschlagsrechnung der Firma Fleischhacker, Würzburg, über landschaftsgärtnerische Arbeiten bei der Neugestaltung der Grabenstraße in Höhe von 5.031,86 €

### Aussegnungshalle Neuer Friedhof - weiteres Vorgehen

Am 26.05.09 fand eine Besprechung mit der Firma Bindrum und dem Architekturbüro Redelbach im Rathaus statt, bei dem die weitere Vorgehensweise für die Betonsanierung im Außen- und Innenbereich besprochen wurde.

### Begrünung der aufgelassenen Grabstätten im alten Friedhof

Der Gemeinderat hat beschlossen, die 10 aufgelassenen Gräber im alten Friedhof (alter und neuer Teil) mit Bodendecker zu bepflanzen.

### Mehrgenerationenhaus - ehemalige Flettner-Bäckerei

Der Vorschlag von Frau Patricia Nennstiel-Tischler, Frau Elisabeth Schwarz, Herrn Peter Ulsamer und Herrn Ernst A. Hestermann wurde dem Gemeinderat als Tischvorlage ausgehändigt.

Der Gemeinderat steht der Sache Mehrgenerationenhaus positiv gegenüber. Bgm. Fiederling wird mit Herrn Martin Schiffer die Kosten und Umbaumaßnahmen der ehemaligen Flettner-Bäckerei abklären. Ebenso wird er bei der Regierung erkunden, ob ein Mehrgenerationenhaus bezuschusst wird.

Am Freitag, 26. Juni 2009, 17:00 Uhr soll in der ehemaligen Flettner-Bäckerei eine Informationsveranstaltung über die Nutzungsmöglichkeiten des Gebäudes als Mehrgenerationenhaus mit anschließender Diskussion stattfinden.

### Gemeinderatssitzung

Die nächste Sitzung des Gemeinderates findet am

**Freitag, 10. Juli 2009, um 19.30 Uhr**

im Sitzungssaal des Rathauses statt.

### Infoabend zum Projekt Mehrgenerationenhaus in Waldbrunn

Interessierte Bürgerinnen- und Bürger können sich am 26.06.09, um 17.00 Uhr „vor Ort“ in der ehemaligen Flettner-Bäckerei (neben Bäckerei Schiffer) Informationen zu einem neuen und interessanten Projekt verschaffen – der Idee, ein Mehrgenerationenhaus in Waldbrunn aufzubauen.

Was ist das, ein Mehrgenerationenhaus? Warum braucht die Gemeinde so etwas? Besteht hier überhaupt Bedarf? Ein interessantes Projekt, das für die Gemeinde und die darin lebenden Menschen gedacht ist – ein Haus in dem sich Jung und Alt auf vielfältige Art und Weise begegnen und helfen können. Schon jetzt ist klar, dass zahlreiche engagierte Menschen gesucht werden, die das Projekt mitgestalten und auf den Weg bringen wollen. Haben Sie Lust dabei zu sein?

Falls Sie am 26.06. nicht kommen können:

Kontakt: Peter Ulsamer, Ernst A. Hestermann, Elisabeth Schwarz, Patricia Nennstiel-Tischler.

Infos auch Online unter: [www.main.de](http://www.main.de) (Gruppe: Pro Mehrgenerationenhaus).

### Gemeindeverwaltung Waldbrunn

**Telefon:** 98 58-0

**Fax:** 98 58-10

**Internet:** [www.gemeinde-waldbrunn.de](http://www.gemeinde-waldbrunn.de)

**E-Mail:** [gemeinde@waldbrunn.bayern.de](mailto:gemeinde@waldbrunn.bayern.de)  
[buergermeister@waldbrunn.bayern.de](mailto:buergermeister@waldbrunn.bayern.de)  
[raimund.krappel@waldbrunn.bayern.de](mailto:raimund.krappel@waldbrunn.bayern.de)

#### Öffnungszeiten:

Montag bis Freitag von 08.00 bis 12.00 Uhr  
 zusätzlich Donnerstag von 16.00 bis 18.00 Uhr

### Sprechstunden des Bürgermeisters

Donnerstag von 16.00 bis 18.00 Uhr

### Wertstoffsammelstelle Waldbrunn

#### Öffnungszeiten:

Mittwoch von 17.00 bis 19.00 Uhr  
 Freitag von 17.00 bis 19.00 Uhr  
 Samstag von 09.00 bis 12.00 Uhr

### Kompostieranlage Reichenberg

#### Öffnungszeiten:

Montag - Donnerstag	von 09.00 - 16.00 Uhr
Freitag	von 09.00 - 18.00 Uhr
Samstag	von 09.00 - 15.00 Uhr

### Öffnungszeiten der Grüngutsammelstelle Eisingen

Dienstag	von 17.00 - 19.00 Uhr
Freitag	von 15.00 - 18.00 Uhr
Samstag	von 09.00 - 12.00 Uhr

Maximale Anlieferung 5 cbm „holzige“ Grüngutabfälle, z. B. Baumschnitt

### Öffnungszeiten der Post-Service-Filiale, Familie Lutz, Hauptstraße 7

Montag bis Samstag	von 10.00 bis 11.30 Uhr und
Dienstag bis Freitag	von 15.30 bis 16.30 Uhr

### Ärztlicher Notfalldienst

- bei lebensbedrohlichen Notfällen 19 222
- ärztlicher Bereitschaftsdienst 0 1805 / 19 12 12

### Stadtwerke Würzburg

Störungsannahme 24 Stunden

<b>Strom</b>	Tel. 0931 / 36-1231
<b>Gas</b>	Tel. 0931 / 36-1260

<b>Polizei</b>	<b>Tel. 110</b>
<b>Feuerwehr</b>	<b>Tel. 112</b>

### Öffnungszeiten der Gemeindebücherei:

Mittwoch von 15.00 bis 18.00 Uhr



In der Bücherei kann man auch Hörbücher, PC-Spiele, DVD's, CD's und Kinderkassetten ausleihen.

### Jugendzentrum

#### Öffnungszeiten:

Donnerstag:	18.00 - 21:00 Uhr
Samstag:	20:00 - 24:00 Uhr

### Terminnachmeldungen

#### Gesangverein „Liederkranz“

11.07.09	Cajon-Workshop im Sängerkheim
17.07.09	Sommernachtskonzert - Pausenhof der Schule, 20:00 Uhr bei trockener Witterung

### Nachtdienst der Apotheken

Änderungen sind möglich. Der aktuelle Notdienst des Tages ist immer an der Riemenschneider-Apotheke in Eisingen gut sichtbar ausgehängt.

- 19.06.09 Apotheke am Rosengarten, Kist, Tel 09306/3125
  - 20.06.09 Luisen-Apotheke, Kleinrinderfeld, Tel. 09366/252
  - 21.06.09 Sankt Michaels-Apotheke, Kirchheim, Tel. 09366/6933  
Brunnen-Apotheke, Waldbüttelbrunn, Tel. 0931/3043020
  - 22.06.09 Riemenschneider-Apotheke, Eisingen, Tel. 09306/1224
  - 23.06.09 Schloß-Apotheke, Rottenbauer, Tel. 0931/662617  
Rathaus-Apotheke, Uettingen, Tel. 09369/2755
  - 24.06.09 Florian-Geyer-Apotheke, Giebelstadt, Tel. 09334/99917  
Bavaria-Apotheke, Höchberg, Am Marktplatz, Tel. 0931/49414
  - 25.06.09 Marien-Apotheke, Reichenberg, Tel. 0931/661030  
St. Martin-Apotheke, Helmstadt, Tel. 09369/980280
  - 26.06.09 Hexenbruch-Apotheke, Höchberg, Tel. 0931/409199  
Deutschherrn-Apotheke, Neubrunn, Tel. 09307/290
  - 27.06.09 Marien-Apotheke, Bütthard, Tel. 09336/655  
Bavaria-Apotheke, Höchberg, Hauptstraße, Tel. 0931/48444
  - 28.06.09 Apotheke am Rosengarten, Kist, Tel 09306/3125
  - 29.06.09 Luisen-Apotheke, Kleinrinderfeld, Tel. 09366/252
  - 30.06.09 Sankt Michaels-Apotheke, Kirchheim, Tel. 09366/6933  
Brunnen-Apotheke, Waldbüttelbrunn, Tel. 0931/3043020
  - 01.07.09 Riemenschneider-Apotheke, Eisingen, Tel. 09306/1224
  - 02.07.09 Schloß-Apotheke, Rottenbauer, Tel. 0931/662617  
Rathaus-Apotheke, Uettingen, Tel. 09369/2755
  - 03.07.09 Florian-Geyer-Apotheke, Giebelstadt, Tel. 09334/99917  
Bavaria-Apotheke, Höchberg, Am Marktplatz, Tel. 0931/49414
  - 04.07.09 Marien-Apotheke, Reichenberg, Tel. 0931/661030  
St. Martin-Apotheke, Helmstadt, Tel. 09369/980280
  - 05.07.09 Hexenbruch-Apotheke, Höchberg, Tel. 0931/409199  
Deutschherrn-Apotheke, Neubrunn, Tel. 09307/290
  - 06.07.09 Marien-Apotheke, Bütthard, Tel. 09336/655  
Bavaria-Apotheke, Höchberg, Hauptstraße, Tel. 0931/48444
  - 07.07.09 Apotheke am Rosengarten, Kist, Tel 09306/3125
  - 08.07.09 Luisen-Apotheke, Kleinrinderfeld, Tel. 09366/252
  - 09.07.09 Sankt Michaels-Apotheke, Kirchheim, Tel. 09366/6933  
Brunnen-Apotheke, Waldbüttelbrunn, Tel. 0931/3043020
  - 10.07.09 Riemenschneider-Apotheke, Eisingen, Tel. 09306/1224
- Täglicher Wechsel um 08.00 Uhr.

### Termine im Juli 2009

04.07.09	Schützengelände	Steckerlfischfest Schützengilde
05.07.09	Kindergarten	Kindergartenfest Kindergarten
05.07.09	Veitshöchheim	Tag der offenen Tür in Veitshöchheim Verein für Gartenbau und Blumenfreunde
10.07.09	Haselberghaus	Aufbau Tischtennisclub
11.07.09	Haselberghaus	30-jähriges Vereinsjubiläum mit Jahresabschlussfeier Tischtennisclub
11.07.09	Sängerkheim	Cajon-Workshop Gesangverein

12.07.09	Bauhof ehem. Bayer-Halle	Dorfflohmarkt Gemeinde
17.07.09	Pausenhof der Schule bei trockener Witterung	Sommernachtskonzert Gesangverein
17.07.09	Festplatz	Aufbau Schützengilde
17./18. und 19.07.09	Sportplatz	Zeltlager SVW Fußballjugend
18./19.07.09	Festplatz	Bogen-Gaurundenwettkampf Schützengilde
26.07.09	Aula und Schulhof	105-jähriges Vereinsjubiläum Verein für Gartenbau und Blumenfreunde

## Landratsamt geschlossen

Das Landratsamt Würzburg und alle Außenstellen einschließlich Dienststelle Ochsenfurt und Gesundheitsamt Würzburg bleiben am **Donnerstag, 02. Juli 2009** wegen des Betriebsausflugs geschlossen. Auch die Zulassungsstelle hat an diesem Tag ihre Pforten geschlossen."

## Schlüssel für Behinderten-WC's bei der Behindertenbeauftragten erhältlich

Ab sofort kann bei der Behindertenbeauftragten des Landkreises, Elisabeth Schäfer, der Euro-WC-Schlüssel, der zur Benutzung von fast allen Behindertentoiletten berechtigt, gegen eine Kaution von € 20,— für Urlaubsreisen etc. ausgeliehen werden. Berechtigt für die Nutzung dieser Toiletten sind Bürgerinnen und Bürger mit einem GdB von mindestens 70 oder dem Kennzeichen aG, B, H, oder BL im Schwerbehindertenausweis. Die Behindertenbeauftragte ist donnerstags von 13.00 Uhr bis 17.00 Uhr in Zi. 008 im Landratsamt persönlich zu erreichen, telefonisch ebenfalls am Donnerstag unter 0931/8003843 oder per eMail unter [Eunschaefer@aol.com](mailto:Eunschaefer@aol.com) oder [e.schaefer@lra-wue.bayern.de](mailto:e.schaefer@lra-wue.bayern.de)."

Elisabeth Schäfer, Behindertenbeauftragte

## Informationsangebot zur Existenzgründung, Existenzhaltung und Unternehmensnachfolge im Landratsamt

Der nächste Sprechtag ist für **Mittwoch, 08. Juli 2009 von 9:00 bis 13:00 Uhr im Landratsamt Würzburg** vorgesehen. Voranmeldungen werden erbeten unter Landratsamt Würzburg, Fachbereich 1, Tel. 0931 8003-207.

Weitere Informationen bei Landratsamt Würzburg, Armin Stumpf, Leiter Landkreis-Marketing, Zeppelinstr. 15, 97074 Würzburg, Tel. 0931 8003-435, Fax 0931 8003-438, E-Mail [a.stumpf@lra-wue.bayern.de](mailto:a.stumpf@lra-wue.bayern.de), Internet [www.landkreis-wuerzburg.de](http://www.landkreis-wuerzburg.de).

## Unternehmensdatenbank Competence Mainfranken für den Wirtschaftsraum Würzburg

Mit Unterstützung der Industrie- und Handelskammer Würzburg-Schweinfurt und der Handwerkskammer für Unterfranken haben Stadt und Landkreis Würzburg im Oktober 2002 die internetgestützte Unternehmensdatenbank „Competence Mainfranken“ für den Wirtschaftsraum Würzburg eingerichtet. Durch Erweiterung auf die Chancen-Region Mainfranken steht somit eine umfassende Unternehmensdatenbank für den gesamten mainfränkischen Raum zur Verfügung ([www.competence-mainfranken.de](http://www.competence-mainfranken.de)). Auf der Homepage des Landkreises Würzburg [www.landkreis-wuerzburg.de](http://www.landkreis-wuerzburg.de) unter „Wirtschaft & Arbeit / Unternehmensdatenbank“ ist eine entsprechende Verlinkung eingerichtet.

Die Unternehmensdatenbank stellt die Kompetenzen und damit das Know-how der Unternehmen in der Wirtschaftsregion Mainfranken in den Vordergrund. Die Datenbank ermöglicht Ihnen somit einerseits einen leichten und komfortablen Überblick aller Einträge zu einem bestimmten Kompetenzfeld, andererseits können Sie gezielt potentielle Kunden, Geschäfts- oder Kooperationspartner auf Basis der Unternehmenskompetenz oder der Branchenübersicht finden.

Die überregional bedeutsamen Kompetenzfelder der Region Mainfranken Automotive/Maschinenbau, Gesundheit/Bio-Medizin und Neue Materialien sind aufgrund ihrer Bedeutung in besonderer Weise hervorgehoben. Die Datenbank beschränkt sich jedoch nicht auf diese Bereiche sondern deckt alle regionalen Kompetenzfelder ab.

Die Einträge enthalten alle relevanten Informationen, wie Adressdaten, Ansprechpartner, Kompetenz, Branche, Produkte und ein Kurzprofil. Eintrag und Nutzung der Datenbank sind für Sie absolut kostenfrei.

Ziel des Projektes ist es, den Unternehmen ein kostenfreies Präsentationsforum im Internet zu bieten, das auch eine Netzwerkfunktion besitzt und gleichzeitig die Vielfalt und Kompetenz unseres Wirtschaftsraumes nach außen dokumentiert. Für die Unternehmen stellt die Datenbank ein optimales Präsentations- und Kommunikationsinstrument dar.

Die bisherige Beteiligung der Unternehmen ist erfreulich, wir sind aber ständig bemüht, **weitere bestehende Unternehmen, aber auch Neugründungen für einen Eintrag in die Unternehmensdatenbank zu gewinnen**. Die örtlichen Unternehmen und die Handwerksbetriebe werden aufgefordert, sich in der Unternehmensdatenbank einzutragen.

Ansprechpartner für die Unternehmensdatenbank ist neben Herrn Armin Stumpf, Leiter Landkreis-Marketing, Tel. 0931 8003-435, E-Mail: [a.stumpf@lra-wue.bayern.de](mailto:a.stumpf@lra-wue.bayern.de) entweder Frau Theresia Oettle-Schnell von der Chancen-Region Mainfranken, Tel. 09721 797-3, E-Mail: [info@mainfranken.org](mailto:info@mainfranken.org) oder Herr Ralf Bersenfelder, Firmenbeauftragter der Stadt Würzburg, Tel. 0931 37-2832, E-Mail: [ralf.bersenfelder@stadt.wuerzburg.de](mailto:ralf.bersenfelder@stadt.wuerzburg.de).

Landratsamt Würzburg  
Wirtschaft, Marketing, Denkmalschutz  
Fachbereich 1

## Tag der offenen Gartentür am Sonntag, 28. Juni 2009

Broschüren zum „Tag der offenen Gartentür“ am 28.06.2009 liegen im Rathaus aus.

## Ferienpass und Sommerferienprogramm des Landkreises Würzburg Programmübersicht 2009

**Gültigkeit:** Freitag, 31. Juli bis Montag, 14. September 2009  
**Verantwortlich:** Amt für Jugend und Familie Würzburg/Kommunale Jugendarbeit

### 1. Ferienpass

- für alle Kinder und Jugendlichen im Alter von 6 – 18 Jahren aus dem Landkreis Würzburg
  - für Kinder und Jugendliche, die ihre Ferien im Landkreis Würzburg verbringen
- Der Ferienpass bietet
- viele Gutscheine, Vergünstigungen, kostenlose und ermäßigte Eintritte (näheres siehe unten)
  - Wertmarken für Bus, Straba und Bahn in Stadt und Landkreis Würzburg
  - Landkreiserferienprogramm

<b>Kosten:</b>	• Ferienpass:	5,00 €
<b>Wertmarken:</b>	• Fahrberechtigung im gesamten VVM-Verkehrsgebiet	21,90 €
	• Wertmarke für das Dallenbergbad Würzburg	12,30 €
	• Kombi-Marke Gesamtnetz + Dallenbergbad	28,40 €
	<b>nur für Ferienpassbesitzer aus Höchberg und Gerbrunn:</b>	
	• Fahrberechtigung in der Großwabe Würzburg (inklusive Höchberg und Gerbrunn)	12,50 €
	• Kombi-Marke für Großwabe + Dallenbergbad	24,90 €

Ferienpassbesitzer aus Höchberg und Gerbrunn können selbstverständlich auch die Marke für das Gesamtnetz oder die entsprechende Kombimarke erwerben.  
**Neu:** Ab diesem Jahr ist der Landkreis Kitzingen mit im Verkehrsverbund.

Kostenlos erhalten können den Ferienpass (teilweise incl. Wertmarke):

- 3. und weitere Kinder einer Familie, sofern die ersten beiden den Ferienpass (bzw. die Wertmarken) gekauft haben
- Kinder von Arbeitslosengeld-II-/Sozialhilfeempfängern und Asylbewerbern
- arbeitslose Jugendliche
- behinderte Kinder und Jugendliche

### Gutscheine im Ferienpass (kostenlos und/bzw. ermäßigte Eintritte)

- Kostenfreie Eintritte in
  - Freibäder: Veitshöchheim, Ochsenfurt, Thüngersheim, Neubrunn, Aub, Geilsheim, Reichenberg/Albetshausen, Kirchheim, Volkach, Zellingen, Uettingen
  - Hallenbäder: Hochberg, Gerbrunn
- Minigolf-Freispiele in Veitshöchheim, Höchberg, Beigheim, Güntersleben, Reichenberg und auf den Würzburger Minigolfanlagen
- Dampferfahrten von Würzburg über Zell nach Veitshöchheim und zurück (kostenlos)
- Freizeitland Geiselwind (ermäßigt)
- Erlebnispark Schloss Thurm (ermäßigt)
- Ritterspiele Aub (ermäßigt)
- Wildpark Bad Mergentheim (ermäßigt)
- Wildpark Sommerhausen (kostenlos)

- Wildpark Hundshaupten (kostenlos)
  - Wildpark Schweinfurt (kostenlos)
  - Circus Wirbelwind in Oberpleichfeld (ermäßigt)
  - Tauchschnelaktionen und Tauchschule Wasserrwurm (ermäßigt)
  - fun-park Würzburg (ermäßigt)
  - Kinos: CINEMAXX, CINEWORLD und 3D-Kino (ermäßigt)
  - Maifestdiabrynth in Ochsenfurt/Hohstadt (ermäßigt)
  - Ochsenminigolf in Ochsenfurt/Hohstadt (ermäßigt)
  - Kletterwälder Einsiedel und Halbach (ermäßigt)
  - fruchtbar (ermäßigt)
  - Jüdisches Kulturmuseum Veitshöchheim (kostenlos)
- Museen in Würzburg:**
- Mainfränkisches Museum Würzburg (kostenlos)
  - Residenz Würzburg (kostenlos)
  - Festung Marienberg Würzburg (kostenlos)
  - Hofgarten und Schloss Veitshöchheim (kostenlos)
  - Papiermühle Homburg (kostenlos)
  - Eisenhammer Hasloch (kostenlos)
  - Kirchenburgenmuseum Mönchsodheim (kostenlos)
  - Kinder-Akademie Fuda (ermäßigt)
  - Dt. Segelflugmuseum Rhön/Wasserkuppe (kostenlos)
  - Sommerrodelbahn Wasserkuppe und Pottenstein (kostenlos)
  - Reichstadtmuseum Rothenburg (kostenlos)
  - Puppen- und Spielzeugmuseum Rothenburg (ermäßigt)
  - Kriminalmuseum Rothenburg (kostenlos)
  - Tiergarten Nürnberg (kostenlos)
  - Spielzeugmuseum Nürnberg (ermäßigt)
  - Stadtmuseum Fembohaus (ermäßigt)
  - Museum Tucherschloss und Hirsvogelsaal (ermäßigt)
  - Eisenbahn- und Verkehrsmuseum (ermäßigt)
  - Albrecht-Dürer-Haus (ermäßigt)
  - Museum Industriekultur (ermäßigt)
  - Dokumentationszentrum Reichsparteitagsgelände (ermäßigt)
  - Residenz Bamberg (kostenlos)
- und Umgebung:**
- Rhön/Fränk. Schweiz:
    - Kirchenburgenmuseum Mönchsodheim (kostenlos)
    - Dt. Segelflugmuseum Rhön/Wasserkuppe (kostenlos)
    - Sommerrodelbahn Wasserkuppe und Pottenstein (kostenlos)
    - Reichstadtmuseum Rothenburg (kostenlos)
    - Puppen- und Spielzeugmuseum Rothenburg (ermäßigt)
    - Kriminalmuseum Rothenburg (kostenlos)
    - Tiergarten Nürnberg (kostenlos)
    - Spielzeugmuseum Nürnberg (ermäßigt)
    - Stadtmuseum Fembohaus (ermäßigt)
    - Museum Tucherschloss und Hirsvogelsaal (ermäßigt)
    - Eisenbahn- und Verkehrsmuseum (ermäßigt)
    - Albrecht-Dürer-Haus (ermäßigt)
    - Museum Industriekultur (ermäßigt)
    - Dokumentationszentrum Reichsparteitagsgelände (ermäßigt)
    - Residenz Bamberg (kostenlos)
- Rothenburg:**
- Reichstadtmuseum Rothenburg (kostenlos)
  - Puppen- und Spielzeugmuseum Rothenburg (ermäßigt)
  - Kriminalmuseum Rothenburg (kostenlos)
- Nürnberg:**
- Tiergarten Nürnberg (kostenlos)
  - Spielzeugmuseum Nürnberg (ermäßigt)
  - Stadtmuseum Fembohaus (ermäßigt)
  - Museum Tucherschloss und Hirsvogelsaal (ermäßigt)
  - Eisenbahn- und Verkehrsmuseum (ermäßigt)
  - Albrecht-Dürer-Haus (ermäßigt)
  - Museum Industriekultur (ermäßigt)
  - Dokumentationszentrum Reichsparteitagsgelände (ermäßigt)
  - Residenz Bamberg (kostenlos)
- Bamberg:**
- Dokumentationszentrum Reichsparteitagsgelände (ermäßigt)
  - Residenz Bamberg (kostenlos)

### 2. Jugendpass 16 +

Der Jugendpass ist gültig für Jugendliche von 16 bis zum vollendeten 18. Lebensjahr. Er enthält ermäßigte und kostenlose Angebote, die besonders auf diese Altersgruppe zugeschnitten sind:

- Eintritt ins CINEMAXX, CINEWORLD und 3D-Kino
- Eintritt in Diskotheken
- Eintritt in verschiedene Fitnesscenter
- fun-park Lengfeld
- Tauchkurse
- Bowlingcenter Heuchelhof
- Museumsentritte
- Minigolf
- Freizeitanlagen Geiselwind
- Eintritte in der Rhön und in Nürnberg
- Kaffee, Espresso etc. von barrossi
- Freizeitbad Solymar Bad Mergentheim
- Kletterwälder Einsiedel und Halbach
- fruchtbar

Daneben gelten die gleichen Modalitäten für Schwimmbadbesuche und Wertmarken wie beim "normalen" Ferienpass.

### 3. Sommerferienprogramm

**Abenteuerspielfeld in Giebelstadt** (am Neubaugelände, Langenwiesengraben, gegenüber REWE) vom 3. bis 14. August, jeweils montags bis freitags von 9.30 bis 17.00 Uhr. Betreuungsmöglichkeit für Kinder von Berufstätigen ab 7.30 Uhr für 3 Euro/Tag. Voranmeldung unter: 0177 - 92 99 623

#### Circus Wirbelwind

Das Kinder-Circusprojekt des Landkreises Würzburg in Oberpleichfeld. Aufführungen des Circusprogramms:

- Circus Wirbelwind I: Freitag, 21. August, 19:00 Uhr  
Samstag, 22. August, 15:00 Uhr
- Circus Wirbelwind II: Freitag, 28. August, 19:00 Uhr  
Samstag, 29. August, 11:00 Uhr

#### Angebot der Kinder und Jugend Kunstwerkstatt (JuKuKarawane):

„Dinger aus Holz, Stein und Metall“

10. bis 13. August jeweils von 9:00 bis 13:00 Uhr  
für max. 15 Kinder zwischen 9 – 15 Jahre

#### Mosaik-Werkstatt für Kinder u. Jugendliche ab 8 Jahren, jeweils max. 8 Teilnehmer

Workshop 1: 03.08. – 06.08. Workshop 4: 24.08. – 27.08.  
Workshop 2: 10.08. – 13.08. Workshop 5: 31.08. – 03.09.  
Workshop 3: 17.08. – 20.08. Workshop 6: 07.09. – 10.09.  
jeweils von 9:00 – 12:00 Uhr

#### Fledermäuse live erleben

7., 12., 14. und 15.08. jeweils um 20:45 Uhr  
19., 21. und 22.08. jeweils um 20:15 Uhr

#### Auf den Spuren des Sams in Bamberg

**Schmuckschmiede** für Jugendliche ab 12 Jahre am 5./6. August und 9./10. September

#### Inline Skating Workshops für Kinder (im Alter von 6 – 12 Jahren)

- Eibelstadt: 10.08. – 12.08. von 10:00 – 12:00 Uhr  
- Walkbüttelebrunn: 03.09. – 05.09. von 10:00 – 12:00 Uhr  
- Helmstadt: 03.09. – 05.09. von 14:00 – 16:00 Uhr  
- Veitshöchheim: 07.09. – 09.09. von 10:00 – 12:00 Uhr  
- Rottendorf: 07.09. – 09.09. von 14:00 – 16:00 Uhr

#### Umweltstation Sommerhausen

Max. 18 Kinder können am 25.08. ab 14 Uhr mit Ronja Räubertochter den Geheimnissen des Waldes auf der Spur sein.

#### Führungen im Botanischen Garten

jeweils Donnerstag, 6., 13., 20., 27. August

#### Reitkurse für Kinder

in Uengershausen

Indianerlager I: 03. – 07. August  
Indianerlager II: 17. – 21. August

Anmeldung bei Inge Veeh, Tel.: 09366 / 7179 oder  
Margit Seifert, Tel.: 0931 / 297 28 87

in Berthheim (Reit- und Fahrverein)

04. – 08.08. Infos: Michaela Mader, 0170 – 60 28 979  
18. – 22.08. Infos: Anna Herold, 0160 – 910 709 53  
Anmeldung unter: [www.reitverein-berthheim.de](http://www.reitverein-berthheim.de)

**Kunst für Kinder** (Termine und Führungsthemen bitte anfragen)

**Minigolfkurs** vom 04.08. – 06.08. an der S. Oliver-Arena  
Anmeldung unbedingt erforderlich unter Tel.: 0931 / 78 42 742 ab 31. Juli

#### Schnupper-Jugendkart-Slalom

ab 8 Jahren am Samstag, 22. August in Güntersleben an der Festhalle  
(verschiedene Startzeiten bitte bei der Kommunalen Jugendarbeit erfragen)

#### Schnupper-Tauchkurse

ab 10 Jahren im Geisbergbad Veitshöchheim am 5., 12., 19. und 26. August  
ab 8 Jahren im Freibad Baldersheim, jeden Mittwoch in den Ferien

**Korbtheater von Alfred Büttner** (Termine und Orte bitte anfragen)

**Clowntheater von der Theatercompany München** (Termine und Orte bitte anfragen)

#### Future Kids – Computerkurse:

03. – 05.08. „PC-Pilotentraining“ Grundlagenkurs (6 – 14 J.)  
10. – 12.08. „Tipp-Training“ 10-Finger-Schreiben am PC (8 – 14 J.)  
03. – 05.08. „Videos schneiden & Webcam“ Videobearbeitung (9 – 11 J.)  
10. – 12.08. „Multimedia-Zeitkapsel“ PowerPoint und Internetrecherche (ab 9 J.)  
03. – 05.08. „Lerntraining“ Methodenlernen nach Klippert (ab 9 J.)

#### Informationen:

**Amt für Jugend und Familie Würzburg**

**Kommunale Jugendarbeit**

**Herr Junghans, Herr Rostek, Frau Handke**

**Zoppelinstr. 15**

**97074 Würzburg**

**Tel. 0931/8003 – 293 oder – 376 oder – 379**

#### Aktuelle Informationen im Internet (Ferienkalender)

[www.landkreis-wuerzburg.de](http://www.landkreis-wuerzburg.de)

Stichwort: Kinder, Jugend & Familie

eure  
Luzie und Georg von Erpelburg



## Kirchliche Nachrichten



### St. Norbert Waldbrunn

#### Gottesdienst – Ordnung

für die Wochen vom 20.06. bis 05.07.09

#### Samstag, 20. Juni - Unbeflecktes Herz Mariä

18.00 Uhr Rosenkranz

18.30 Uhr Familiengottesdienst für Sabina Schnarr, leb. und verst. Ang. + Bayer, Bönisch und Ang. + JT von Betha und Ernst Steigerwald, leb. und verst. Ang. + JT von Lina Mager, Renate Frieß

#### Sonntag, 21. Juni - 12. Sonntag im Jahreskreis

09.00 Uhr Amt für alle Leb. und Verst. der Pfarrgemeinde

#### Dienstag, 23. Juni

19.00 Uhr Eucharistiefeier für Pfründestiftung +

#### Mittwoch, 24. Juni - Geburt des Hl. Johannes des Täufers

08.00 Uhr Eucharistiefeier für alle Leb. und Verst. der Pfarrei

#### Freitag, 26. Juni - Hl. Josefmaria Escrivá de Balaguer

18.30 Uhr Rosenkranz

19.00 Uhr Eucharistiefeier zum JT von Kunigunde und Albin Götzelmann, Fritz Steigerwald, Otmar Schäder, leb. und verst. Ang. +

#### Samstag, 27. Juni - Hl. Hemma von Gurk, Hl. Cyrill von Alexandrien

18.00 Uhr Rosenkranz

18.30 Uhr Vorabendmessefeier für Ingeburg und Peter Rügemer und verst. Anverwandte + 3. Seelenamt für Lothar Winkler + Alfons und Kunigunde Götzelmann und Barbara und Ludwig Weinig, leb. und verst. Ang. +

#### Sonntag, 28. Juni - 13. Sonntag im Jahreskreis

09.00 Uhr Amt für alle Leb. und Verst. der Pfarrgemeinde und für Hans Schmelz, 3. Seelenamt +

#### Montag, 29. Juni - Hl. Petrus und Hl. Paulus - Hochfest

19.00 Uhr Eucharistiefeier für alle Leb. und Verst. der Pfarrgemeinde

#### Dienstag, 30. Juni

kein Gottesdienst

#### Mittwoch, 1. Juli

08.00 Uhr Eucharistiefeier für alle Leb. und Verst. der Pfarrgemeinde

#### Freitag, 3. Juli - Hl. Thomas

09.00 Uhr Krankenkommunion

18.30 Uhr Rosenkranz

19.00 Uhr Eucharistiefeier zum JT von Erich Endres +

#### Samstag, 4. Juli - Hl. Ulrich, Hl. Elisabeth

18.00 Uhr Rosenkranz

18.30 Uhr Vorabendmessefeier für Frank Leo, Eltern und Schwiegereltern, leb. und verst. Ang. + JT von Peter Langhirt +

#### Sonntag, 5. Juli - Hochfest der Hll. Frankenapostel Kilian, Kolonat und Totnan

10.15 Uhr Amt für alle Leb. und Verst. der Pfarrgemeinde + JT von Willi Koch +

**Kollekte: Anliegen des Heiligen Vaters (Peterspfennig)**

#### Infos:

Die Kollekte im Mai für die Renovierung der Pfarrkirche ergab 246,— €.

#### Tauftermine

Sonntag, 12.07.09 um 11.00 Uhr

Sonntag, 16.08.09 um 11.00 Uhr

Sonntag, 13.09.09 um 11.00 Uhr

Sonntag, 04.10.09 um 14.00 Uhr

#### Sprechzeiten Pfarrer Dr. Jerzy Jelonek:

Freitags 11.00 Uhr - 12.00 Uhr und nach telefonischer Vereinbarung, Tel. 09306/1244

#### Sprechzeiten Gemeindefereferent Bernd Müller:

Freitags 9.00 Uhr – 11.00 Uhr Büro Eisingen

Tel. 09306/983805

E-mail: bernd.mueller@bistum-wuerzburg.de

#### Öffnungszeiten des Pfarrbüros:

Dienstags 9.00 Uhr – 11.00 Uhr

Freitags 9.00 Uhr – 11.00 Uhr

Tel. 09306/1244

Fax: 09306/983712

E-mail: pfarrei.waldbrunn@bistum-wuerzburg.de

### Theaterfahrt nach Maßbach

Das Katholische Senioren-Forum Dekanat links des Maines veranstaltet

**am Samstag, 29. August 2009**

eine Theaterfahrt nach Maßbach (bei Bad Kissingen).

Auf der Freilichtbühne von Schloss Maßbach wird die Komödie „Charleys Tante“ aufgeführt. Anschließend Einkehr in Maria Bildhausen.

Auch „Jungsenioren“ sind herzlich eingeladen.

#### Kosten:

Eintritt 9,00 € bzw. 11,00 € (je nach Sitzplatz)

Fahrtkosten ca. 10,00 €

Anmeldung ab sofort bei Herbert Schmitt, Pfarrer-Fröhlich-Str. 23, Telefon 2310.

**Evang.-Luth.  
Kirchen-  
gemeinde**



**Eisingen  
Kist  
Waldbrunn**

**Ich hebe meine Augen auf zu den Bergen. Woher kommt mir Hilfe? Meine Hilfe kommt vom HERRN, der Himmel und Erde gemacht hat. Psalm 121,1-2**

#### Herzliche Einladung zu unseren Gottesdiensten

Sonntag, 21.06. 10 Uhr mit KiGo (von den Steinen)

Sonntag, 28.06. 10 Uhr mit KiGo (Wagner)

Sonntag, 05.07. 10 Uhr mit KiGo (von den Steinen)

#### Vakanzvertretung:

Für die Zeit bis zur Neubesetzung der Pfarrstelle in der Philipuskirche hat Pfarrerin Brigitte Häusler aus Unteraltertheim die offizielle Vakanzvertretung übernommen. Telefonisch ist Frau Häusler zu erreichen unter Tel: 09307 / 242.

### Innehalten am Montagabend mit Meditativem Tanz und Leibarbeit

Dieses monatliche Angebot lädt Sie ein, bei sich selbst zu sein, sich zu „erden und zu himmeln“, zur Mitte zu finden indem der Tanz zu unserem Gebet wird, Sie sich in Ihrem Leibhaus spüren bei Entspannung und sanfter Bewegung, Sie sich verbinden mit Gottes Atem, Gottes Augen auf sich ruhen lassen in einer kurzen Schweigemeditation. Vorkenntnisse nicht nötig.

Empfehlenswert: bequeme Hosenkleidung, rutschfeste warme Socken

Bitte mitbringen: Yogamatte, Decke und - falls vorhanden - Meditationshocker oder -kissen. Ansonsten lässt es sich auch auf einem Stuhl sehr gut meditieren. **Neugierige, die es einmal ohne Druck ausprobieren möchten, sind jederzeit herzlich willkommen.**

Termine nach der Sommerpause: 19. 10., 16. 11., (also immer am dritten Montag im Monat) jeweils um 20 Uhr in der Philippuskirche Eisingen mit Angelika Hoffmann-Kümper, Tel. 98 50 70.

### Problemzonengymnastik – Körperfitness

Ein ausgewogenes und abwechslungsreiches Ganzkörpertraining sorgt dafür, dass die Problemzonen gestrafft werden und der Rücken gestärkt wird. Das abgerundete Programm aus Dehnungs-, Kräftigungs- und Entspannungsübungen verbessert die Körperhaltung sowie die Beweglichkeit und trainiert den Beckenboden. Ohne Vorkenntnisse, für jedes Alter und alle Fitnessstufen geeignet.

Kurse finden statt jeweils am Montag, 9.30 Uhr und Dienstag, 9.00 Uhr (Einstieg jederzeit möglich). Kursdauer: Jeweils 60 Minuten. Kursort: Gruppenraum der Philippuskirche, Eisingen. Kursleiterin: Susanne Haupt, Tel.: 09306/8702.

### Offener Frauentreff

Am Morgen des 25.06. geht es um das Thema „Zauberhafte Gärten“. Wir schlendern durch liebevoll angelegte Gärten in Kleinrinderfeld und Geroldshausen, schnuppern den Duft von Rosen und hören das Plätschern von kleinen Bachläufen. Treffpunkt: 9.00 Uhr, Philippuskirche. Anmeldung: Ilse Bromma, Tel. 8918

### Seniorenkreis Fünfundfünfzig plus

Am 13.07. feiern wir wieder mit kulinarischen Köstlichkeiten unser Sommerfest.

Soweit nicht anders angekündigt, beginnen alle Veranstaltungen um 14.30 Uhr in der Philippuskirche (außer Ausflüge). Es gibt Fahrgelegenheiten ab Kist und Waldbrunn. Nähere Auskünfte bei Elisabeth Schwarz Tel.: 1024. Übrigens, unsere Veranstaltungen sind für alle offen, schauen Sie einfach einmal rein!

### Taize-Abendgebet

Ab April findet das Taize-Abendgebet aufgrund des Pfarrstellenwechsels von Familie Fuchs zunächst nicht mehr statt, bis eine Nachfolgeregelung gefunden ist.

### Jugendclub in der Philippuskirche

Kickern, spielen, quatschen, essen, kreativ werden. Dazu treffen sich Kids ab der 5./6. Klasse alle 14-Tage Freitags von 19.00 bis 21.00 Uhr im Jugendraum der Philippuskirche Eisingen. (Veranstalter: Kath. Pfarrgemeinde St.Nikolaus Eisingen, Evang. Kirchengemeinde Eisingen-Kist-Waldbrunn). Die nächsten Termine: 19.06., 03.07., 17.07., 31.07.

### Kindergruppe ab der 1. Klasse

Auch in der Vakanzzeit findet die Kindergruppe weiterhin unter der bewährten Leitung von Julia Hellwig und Anna Lena Hepp statt. Für Mädchen und Jungen ab der 1. Klasse weiterhin jeden Freitag von 15.30 - 17.00 Uhr in der Philippuskirche. Es gibt Spiele, Basteln, Dorfrallyes, Kochen u.v.m..

### Ansprechpartnerinnen für Beratung in Altersfragen:

Josefine Moser, Eisingen, Tel.: 09306-8591.

Frau Elisabeth Schwarz, Waldbrunn, Tel.: 1024

### Ambulante Pflege für Eisingen, Kist, Waldbrunn:

Evang. Sozialstation Altertheim: 09307/553

Pflegenotruf: 01801/110220

### Anschrift des Evangelischen Pfarramts

Am Trieb 13, 97204 Höchberg, Tel: (0931) 48 7 25

Öffnungszeiten:

Mo / Di 8.00 - 13.00 Uhr und Do / Fr 8.00 - 12.00 Uhr

Vakanzvertretung hat Frau Pfarrerin Brigitte Häusler

Tel: 09307 / 242 (pfarramt-Unteraltertheim@t-online.de)

### Internet / Email

[www.philippuskirche.de](http://www.philippuskirche.de) / [pfarramt@philippuskirche.de](mailto:pfarramt@philippuskirche.de)

## Vereinsnachrichten



### FREUNDESKREIS WALDBRUNNER DENKMÄLER

Liebe Denkmal- und Heimatfreunde,

wie bereits im letzten Jahr angedeutet, werden wir nun im August unserer ehemaliger Herrschaft Kloster Oberzell einen Besuch abstatten. Zwischenzeitlich präsentiert sich der gesamte Komplex vorbildlich saniert, was wir dann bei einer Führung in Augenschein nehmen können. Eine Fuhrwerk-Exkursion bietet sich hier nicht unbedingt an und wir werden deshalb heuer mit dem Bus oder PKW vorlieb nehmen müssen. Genauere Hinweise über den Ablauf deshalb zu gegebener Zeit.

Unsere Helmstadter Denkmalfreunde bedanken sich für den guten Besuch zur ersten Kulturweg-Eröffnung im einstigen Waldsassengau an Pfingsten, was nicht nur dort große Wellen der Anerkennung ausgelöst hat. Ähnliches schwebt uns schon viel länger unter dem Begriff Kulturpfad Waldbrunn vor und wird irgendwann demnächst in Angriff genommen. Die Voraussetzungen wurden/werden ja bereits seit Beginn unserer Aktivitäten vor zwölf Jahren (im wahrsten Sinne) auf den Weg gebracht und sind mittlerweile auch deutlich sichtbar. (Den aktuellen Stand erhält man auf der gemeindlichen Webseite [www.gemeinde-waldbrunn.de](http://www.gemeinde-waldbrunn.de) über die Ebene Kultur, Freizeit & Tourismus.)

Das angedachte Projekt ist natürlich in erster Linie von unserer Finanzlage abhängig, die ihr weiterhin durch eure Spendenbereitschaft positiv beeinflussen könnt - im voraus wiederum herzlichen Dank!

Elmar Mager (Leiter FWD, Tel.1286, E-Mail: [elmar.mager@web.de](mailto:elmar.mager@web.de))

Denkmalpflege Waldbrunn, Kto. 50 108 000, Sparkasse Mainfranken BLZ 790 500 00

## 32. Eisinger Backhäuslesfest am 26./27. und 28.06.2009

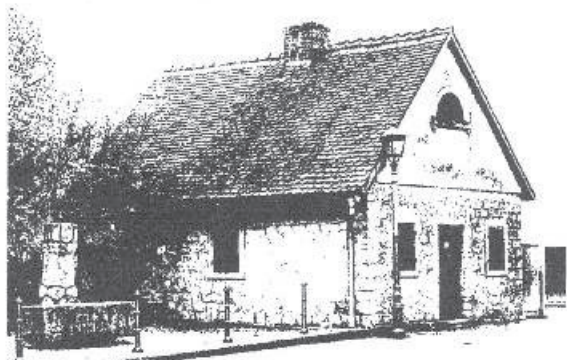

Die Festgemeinschaft der veranstaltenden Vereine

TSV Eisingen, Freiwillige Feuerwehr Eisingen,  
1. Eisinger Faschingsverein „Die Schneegänze“,  
Verein für Deutsch – Französische Freundschaft Eisingen  
lädt Sie herzlich ein zum Festbetrieb

### Zwiebel-, Grieben-, Käse-, und Riewelesblaatz Backhäuslesbrot

## Sommerfest Kindergarten St. Norbertus Waldbrunn



„Willkommen im Zirkus Kinderwelt“

Wann: **Sonntag 5. Juli 2009**

Wo: Auf der Sommerfestwiese im Kindergarten

Ab: **14.00 Uhr** Vorführung der Kinder und Festbetrieb

Anschließend:

- - Spielstraße und Kutschfahrt
- - Tombola
- - Leckerer vom Grill
- - Kaffee und Kuchenbar

Auf Euer Kommen freuen sich die Kindergartenkinder, das Erzieherteam, die Vorstandschaft und der Elternbeirat

## Sportverein Waldbrunn



Einladung

zum **11. Waldbrunner Kick & Fun Turnier**  
vom **19.- bis 21.06.09**

Auch dieses Jahr kämpfen wieder 27 Freizeitmannschaften am Sportplatz um den begehrten Turniersieg.

Fußballspielen - mal anders heißt hier die Devise.

Eingeleitet wird das Wochenende mit einem Pokerturnier am Freitagabend ab 20.00 Uhr. Auch Zuschauer sind hierzu herzlich eingeladen. Weiter geht's am Samstagvormittag, um 11.00 Uhr mit den Gruppenspielen (bis ca. 19.00 Uhr).

Danach findet wieder die alljährliche Fete rund um unsere Zeltbar mit leckeren Cocktails statt.

Am Sonntag, ab 10.00 Uhr geht der Spielbetrieb weiter. Die Halbfinalspiele beginnen ca. um 15.00 Uhr.

Für Speisen und Getränke sowie Kaffee und Kuchen ist während der gesamten Turniertage bestens gesorgt.

### Spielplan des 1. Menschen-Kicker-Turnier des SV Waldbrunn

1. Menschenkicker-Turnier des SV Waldbrunn am 27. Juni 2009

Gruppe A		Gruppe B	
WCC 1	Musikverein 1	WCC 2	Musikverein 2
Feuerwehr	Gemeinde	Schützenverein	Gesangverein
WCC 3		CSU	

#### Gruppenspiele

Nr.	Uhrzeit	Gruppe			Ergebnis		
1	10:00	A	WCC 1	-	Musikverein 1	:	:
2	10:15	B	WCC 2	-	Musikverein 2	:	:
3	10:30	A	Feuerwehr	-	Gemeinde	:	:
4	10:45	B	Schützenverein	-	Gesangverein	:	:
5	11:00	A	WCC 3	-	WCC 1	:	:
6	11:15	B	CSU	-	WCC 2	:	:
7	11:30	A	Musikverein 1	-	Feuerwehr	:	:
8	11:45	B	Musikverein 2	-	Schützenverein	:	:

*Pause von 12.00 Uhr bis 12.45 Uhr (Mittagessen)*

9	12:45	A	Gemeinde	-	WCC 3	:	:
10	13:00	B	Gesangverein	-	CSU	:	:
11	13:15	A	WCC 1	-	Feuerwehr	:	:
12	13:30	B	WCC 2	-	Schützenverein	:	:
13	13:45	A	Musikverein 1	-	Gemeinde	:	:
14	14:00	B	Musikverein 2	-	Gesangverein	:	:
15	14:15	A	WCC 3	-	Feuerwehr	:	:
16	14:30	B	CSU	-	Schützenverein	:	:
17	14:45	A	WCC 1	-	Gemeinde	:	:
18	15:00	B	WCC 2	-	Gesangverein	:	:
19	15:15	A	Musikverein 1	-	WCC 3	:	:
20	15:30	B	Musikverein 2	-	CSU	:	:

#### Platzierungsspiele

21	15:00		5. Gruppe A	-	5. Gruppe B	:	:
22	15:15		4. Gruppe A	-	4. Gruppe B	:	:
23	15:30		3. Gruppe A	-	3. Gruppe B	:	:
24	15:45		2. Gruppe A	-	2. Gruppe B	:	:
25	17:00		1. Gruppe A	-	1. Gruppe B	:	:

#### Siegerehrung (17:30 Uhr)

Im Vorfeld vielen Dank an alle teilnehmenden Vereine und Gruppen.

Eure Vorstandschaft des SV Waldbrunn e.V. 1946

**Jeden**  
**SONNTAG**  
(außer bei Medenspielen und abteilungsinternen Veranstaltungen)

**ab 16 Uhr**

**TENNIS**  
**DOPPEL**

**für Mitglieder**  
**... wer kommt, kommt dran !**

**1/2 stündlich werden Einzelspieler integriert**  
**Tennisspielen bis Sonnenuntergang**

**Die ABTEILUNGSLEITUNG**

## Musikverein Waldbrunn e.V.

Der Musikverein Waldbrunn lädt alle Mitglieder, Freunde und Gönner des Vereins



am 20. Juni 2009 ab 19.00 Uhr

recht herzlich zum **Sonnwendfeuer** am Haselberghaus ein.

Für das leibliche Wohl ist bestens gesorgt.

Die Vorstandschaft

# firmenpräsentation

Allan Brown (links) fühlt sich in seinem neuen Garten wie in einer anderen Welt – dank „Gestaltendem Handwerk“. Steffen Kirchner (Fa. Eckert), Waldemar Hersam (Fa. Kestler) und Bernd Schmitt (Fa. Schmitt) freuen sich mit dem Kunden.  
FOTO Detlef Zwirner

### „Eine neue Welt“

„Wir haben uns an mehrere Anbieter aus der Region gewandt und reichlich Informationen eingeholt. Nach kurzem Abwägen entschieden wir uns sofort für das Gestaltende Handwerk, berichtet Hauseigentümer Allan Brown aus Zell und fügt hinzu: „Uns wurde das Konzept im Detail vorgelegt, wir wussten immer, wer wann wo was macht. Wir hatten einen Ansprechpartner, der alles koordiniert hat.“ Das „Gestaltende Handwerk“ – eine Kooperation von Meisterbetrieben aus der Region – wurde von den Browns damit beauftragt, die gesamte Außenanlage mitsamt Treppenaufgang neu zu gestalten. Auch aufwendige Pflasterarbeiten standen an.

Die Firma Eckert (Zell) gestaltete die Fassade neu und die Firma Kestler (Reichenberg-Uengershausen) installierte die Gartenbeleuchtung. Die Partnerfirma Bernd Schmitt (Karlstadt-Stetten)

widmete sich der Außenanlage. Nach einem Vierteljahr war das Werk vollbracht. Jetzt durchziehen schmale Wege den Garten, halbhohe Mauern aus heimischen Natursteinen setzen optische Akzente, die Garageneinfahrt erstrahlt im neuen Glanz, die schmucke Terrasse hat den Charakter einer Lounge.

„Es ist eine ganz neue Welt entstanden, in der wir uns so richtig wohlfühlen“, sagt Allan Brown voller Begeisterung.

Weitere Auskünfte erteilt Steffen Kirchner unter (0931) 468740. (Fortsetzung folgt)

**Gestaltendes Handwerk**  
MODERNISIEREN - SANIEREN MEISTERTEAM  
Eckert GmbH  
Margarethenstr. 104 - 97269 Zell/Main  
Telefon 0931/4 68 74-0 - Telefax 4 68 74-10  
E-MAIL: info@gestaltendes-handwerk.de  
INTERNET: www.gestaltendes-handwerk.de

In der Trauer braucht man  
Menschlichkeit und Verständnis  
**BESTATTUNGEN Papke**  
auch in Eisingen für Sie da.

Alle Bestattungsarten - Friedwald / RuheForst - Freie Grabreden

0931/4 17 38 40

97082 Würzburg - Wörthstr. 10

www.Bestattungen-Papke.de info@bestattungen-papke.de

## Kachelofen-geiger.de

Grundofen - Specksteinofen - Heizkamin

Auch mit Wassertechnik



Georg Geiger

Büttnergasse 1

97250 Erlabrunn



www.kachelofen-geiger.de

mail@kachelofen-geiger.de

Tel. 09364 /1284

Fax 09364 / 2191

## Gärtnerei-Hofladen

kontr. ökol. Anbau ohne tierische Düngemittel



knackige Gurken

Tomaten, die noch nach Tomaten schmecken

erntefrische Salate

Gehäusweg 1  
09317463026  
97265 Hettstadt

Öffnungszeiten:  
Mo-Fr 8.00-18.30 Uhr  
Sa 8.00-14.00 Uhr

## HALBIG Immobilien e. Kfm., Dipl.-Ing.(FH)

Immobilienvermarktung  
Miet- u. Hausverwaltung

Planung / Bauleitung  
Bau- u. Wertgutachten

**M. HALBIG e.K.** Immobilien- u. Hausverwaltung  
Hettstadter Weg 54, 97295 Waldbrunn, Tel. 09306/8958

Während des Backhäuslesfestes stellen  
drei Eisinger Künstler ihre neuen Werke vor.

Herzliche Einladung zur Gemeinschaftsausstellung

### Farbe und Form

im **Erbachshof** – Eisingen gegenüber dem Aldi

**Gertrud Henning** Patchworkarbeiten -  
Kunst mit Nadel und Faden

**Heidi Krippner** – farbenfrohe Öl- und Aquarellbilder

**Inge Sandeck** – Farbe aus dem Feuer

Vernissage ist am Freitag 26. Juni 19:00 Uhr

Öffnungszeiten:

Sa. 27. Juni von 10:00 - 19:00 Uhr

So. 28. Juni von 10:00 - 18:00 Uhr